

スマート応援

3/17^金~31^金

campaign



特典 登録手数料 + 4月月会費

まとめて **3,300円** (税込)

2人以上の同時申込み
もしくは他クラブからの移籍
の場合、5月月会費は
半額!

※移籍入会の際は他店スポーツクラブの
会員証をご提示下さい。



入会予約はこちらから
フィットネス・ジム・プール・お風呂

1日体験受付中!

通常 2,200円(税込) 期間中 **1,100円** (税込)

(ウェア・タオル・シューズレンタル含む)
※ライフスポーツ KTV 天六を初めてご利用の方に限ります。

体験予約は
こちらから



◆体験後1週間以内で入会すると
体験料キャッシュバック! さらに **特典付**



MOSSA3D30
レッスン導入店!

ツールを使って全身運動でカロリー消費・
筋力・敏捷性アップ目指すエクササイズ。

**新規
会員特典**

1 同伴ビジター 無料招待クーポン プレゼント **2 契約ロッカー1ヵ月 0円**
(2ヵ月以上継続の場合)

※継続条件/キャンペーン価格終了後から2ヶ月の在籍が必要です。 ※継続条件の期間内に解約される場合は、キャンペーン適用価格と通常会費との差額分をいただきます。 ※ライフスポーツKTV天六に初めてご入会の方、またはご解約後1年以上経過された方が対象です。 ※当月会費は日割り計算なので、お好きな日からお得に始められます。ご入会時には2ヶ月分の月会費が必要です。 ※表示価格は全て税込価格です。 ※写真はイメージです。



お問い合わせ

通常手続きに必要なもの (フィットネスクラブ)

登録手数料 3,300円(税込) + 月会費 2ヶ月分 + 本人確認書 + 運転免許証・保険証 + 金融機関 キャッシュカード + 認印

●お申し込み日よりご利用いただけます。●入会時にはクレジットカード(JCB、VISA、マスターなど)がお使いいただけます。●3ヶ月以降の会費は、当社の指定する方法により銀行自動振替にてお支払いいただけます。●年会費はございません。●16歳未満の方は保護者の方のご入会が必要です。●所前より運動を禁止されている方、刺青・タトゥーのある方はご入会をお断りいたします。●会員として不適格と認められた場合は入会していただけないことがあります。●表示の料金は消費税込み価格です。●プール・マシンジムのご利用は開館の30分前までとなります。



ペイジー導入
キャッシュカード1枚で口座振替の手続き
ができます。

ご利用可能
金融機関

都市銀行・地方銀行・
ゆうちょ銀行・信用金庫各店

※一部店舗・一部サービスはご利用いただけません。

関西テレビ放送グループ

Instagram 随時更新中!

ライフスポーツKTV 天六

〒531-0061 大阪市北区長柄西1-2-25 ■営業時間 平日10:00~23:00/土曜10:00~20:00/日・祝10:00~18:00

06-4800-0666

KTVL

検索

<https://ktvl.jp>

[ご入会受付時間] 平日10:00~21:30/土曜10:00~18:30/日・祝10:00~16:30

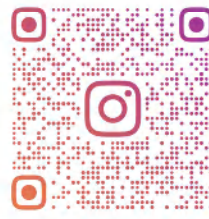

KTVTENROKU



Kids

スイミングスクール

泳げると楽しい

1日体験受付中!

1,100(税込)円

コーチの親切な指導のもと、泳力にあつたきめ細かな指導を行いますので、楽しく泳げます。

体験予約はこちらから



キッズ・スイミングスクールのご案内(表示は税込価格です)

コース	対象	練習曜日	練習時間	月会費
S ぶかぶかベビーコース	6ヶ月~3才未満	火・金	10:15 ~ 11:00	月8回 4,950円
Q ジャブジャブキッズコース	2才~3才6ヶ月	火・金 水	11:00 ~ 11:45 13:00 ~ 13:45	月12回 6,600円
J	2才6ヶ月~中学生	土	10:15 ~ 11:30	週1回 8,250円 週2回 10,890円 週3回 12,540円 週4回 13,310円 週5回 14,080円
Z	2才6ヶ月~中学生	土	11:15 ~ 12:30	
V	2才6ヶ月~中学生	土	12:45 ~ 14:00	
A	2才6ヶ月~6才 2才6ヶ月~中学生	水 土	13:45 ~ 15:00	
B	2才6ヶ月~6才 2才6ヶ月~中学生	月水 土	14:45 ~ 16:00	
C	4才~小学3年 2才6ヶ月~中学生	月火水金 土	15:45 ~ 17:00	
D	小学1年~中学生 2才6ヶ月~中学生	月火水金 土	16:45 ~ 18:00	
H1	2才6ヶ月~高校生	日	8:50 ~ 10:00	
H2	2才6ヶ月~中学生	日	10:00 ~ 11:10	
H3	2才6ヶ月~中学生	日	11:00 ~ 12:10	

キッズ春休み

短期教室開催中!

なっ
トク!

子どものスイミングスクール



上記QRコードから短期教室のお申込みをして下さい。

◆ スイミングも体験後1週間以内で入会すると **体験料キャッシュバック!**

フィットネスの利用方法(例)

用意するもの

• 運動できる服(なんでもOK) • タオル • 室内用シューズ(レンタルあり)

STEP 01 フロントチェックイン



STEP 02 更衣室



STEP 03 マシジム



ダイエット・筋トレ目的の方

スタジオ

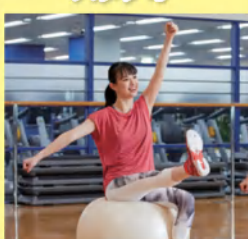

ストレス解消・腰痛改善目的の方

プール



ダイエット・ヒザ痛改善目的の方

STEP 04 マッサージ機

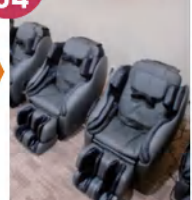

サウナ

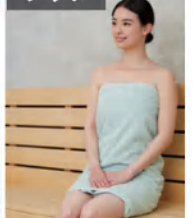

STEP 05 チェックアウト

会員種別 天六正会員

月~水・金 10:00~23:00 (最終CI/22:30)
土 10:00~20:00 (最終CI/19:30)
日・祝 10:00~18:00 (最終CI/17:30)
休館日 毎週木曜日、年末年始、夏季

月会費 利用料:なし **10,230(税込)円/月**

NEW U30会員

15才(中学生除く)~30才以下

月~水・金 10:00~23:00 (最終CI/22:30)
土 10:00~20:00 (最終CI/19:30)
日・祝 10:00~18:00 (最終CI/17:30)
休館日 毎週木曜日、年末年始、夏季

月会費 利用料:なし **9,130(税込)円/月**

ホリデー&ナイト会員

月~水・金 18:00~23:00 (最終CI/22:30)
土 10:00~20:00 (最終CI/19:30)
日・祝 10:00~18:00 (最終CI/17:30)
休館日 毎週木曜日、年末年始、夏季

月会費 利用料:なし **8,800(税込)円/月**